

# Echo des Cordelières

## Février 2026

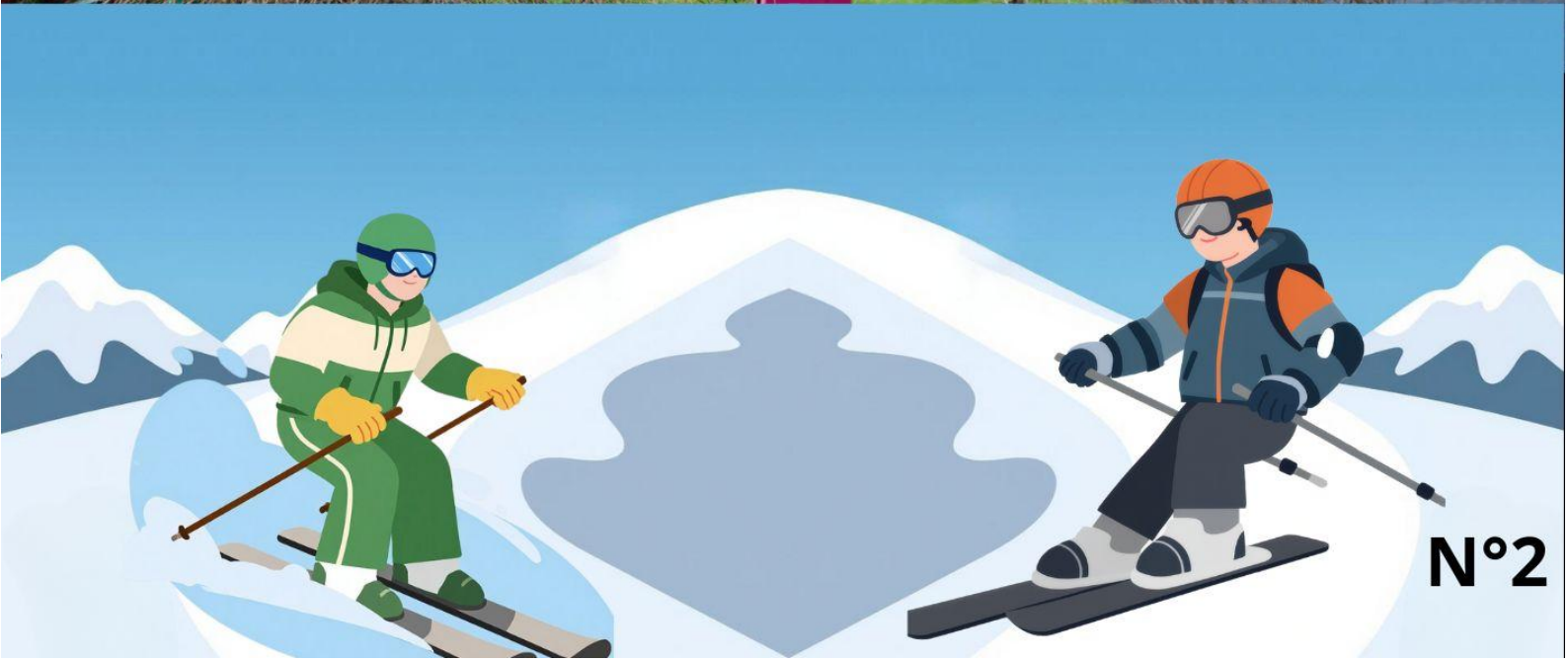

# SOMMAIRE

<b>I/ Présentation des nouveaux résidents .....</b>	<b>2</b>
<b>II/ Présentation des nouveaux membres du personnel .....</b>	<b>4</b>
<b>III/ On en parle .....</b>	<b>6</b>
2.1 : Théâtre .....	6
2.2 : Saint Valentin.....	6
2.2 : Petits bénévoles.....	7
2.3 : Déjeuner des familles .....	7
2.4 : Séjour mer.....	8
2.5 : Après-midi musical .....	8
2.6 : .....	8
<b>IV/ Anniversaires du mois de Février .....</b>	<b>9</b>
<b>V / Les animations du mois de Février .....</b>	<b>9</b>



## **I/ PRESENTATION DES NOUVEAUX RESIDENTS**

### **Me LOPEZ Nicole**



Me Lopez est née le 11 Octobre 1938 à Angers.

Elle à eu quatre enfants et était assistante maternelle mais à également été serveuse en restauration et tenu une station-service avec son époux.

Mme Lopez aime la compagnie et la télévision, elle est arrivée le 6 Janvier 2026 au rez-de-chaussée du pavillon Marguerite Petit.

### **Me SAVARIT Gisèle**

Me Savarit est née le 15 Février 1939 à Angers.

Elle a eu sept enfants et profite de leurs visites presque quotidiennes.

Me Savarit aime la télévision et les promenades en bonne compagnie 😊.

Après plusieurs semaines à l'hébergement temporaire, elle à emménagé au deuxième étage du pavillon Claude Riollant le 13 Janvier 2026.



### Me GIRAULT Claudia

Mme Girault est née le 20 Avril 1945 à Beaucouzé.

Après un séjour à l'hébergement temporaire, elle est arrivée au premier étage du pavillon Claude Riollant le 9 Janvier 2026.

Maman de deux enfants elle aime la compagnie et la télévision.



### Me GANDON Solange



Née le 7 Juin 1926. Mme Gandon était chapelière et a eu deux filles. Elle aime lire et la cuisine.

Elle est arrivée le 26 Janvier 2026 au deuxième étage du pavillon Marguerite Petit.

### Me PARE Odette

Née le 21 Octobre 1930 à Angers.

Maman de cinq enfants, elle a également été employée de maison pour des gardes d'enfants à domicile.

Elle aime le tricot, la couture et le Triomino.

Mme Paré arrive de la résidence autonomie des Champs Fleuris et a emménagé le 23 Janvier au deuxième étage Marguerite Petit.



## **II/ PRESENTATION DES NOUVEAUX MEMBRES DU PERSONNEL**

### **Audrey SALMON**

Responsable de l'accompagnement. Depuis le 1<sup>er</sup> décembre, j'ai le plaisir d'avoir rejoint l'EHPAD des Cordelières en tant que responsable de l'accompagnement, à la suite d'une période de passation avec Mme TAVEAU, que je remercie chaleureusement pour son accueil.



Infirmière de formation, j'ai exercé ce métier pendant plus de 10 ans. J'ai obtenu en décembre 2025 le diplôme de cadre médico-social, avec la volonté de poursuivre mon engagement au service de la qualité de vie des personnes âgées.

Formée à l'Humanitude, j'accorde une importance particulière à la qualité et à la singularité de l'accompagnement. J'exercerai mes nouvelles missions avec un management bienveillant, basé sur le travail pluridisciplinaire, afin de faire évoluer nos pratiques et de continuer à proposer aux habitants de l'EHPAD des Cordelières et à leurs proches un lieu de vie chaleureux, humain et respectueux



## Maélys BELON

J'ai intégré l'EHPAD Les Cordelières en tant que responsable qualité et gestion des risques mi-janvier. Je partage mon temps de travail avec trois autres EHPAD de la région.

Mon rôle est d'accompagner les établissements dans la démarche qualité afin d'améliorer et de sécuriser les activités et pratiques.

J'interviens également dans la prévention des risques professionnels en lien avec les équipes.

Mes missions ont pour objectif de contribuer à la qualité de vie et au bien-être des habitants de l'établissement



### III/ ON EN PARLE

#### 2.1 : Théâtre



Un groupe d'une dizaine d'enfant viendra présenter des petites scénettes le Mercredi 11 Février.  
Ils partageront ensuite le goûter avec nous.

#### 2.2 : Saint Valentin

Cupidon est de retour !!!

Afin de mettre les couples a l'honneur, nous vous proposons un déjeuner des amoureux :

Il aura lieu le Vendredi 13 Février.

Le service animation s'est chargé de prévenir l'époux ou l'épouse, si ce n'est pas le cas merci de vous faire connaitre auprès de ce dernier.



## 2.2 : Petits bénévoles



Les vacances scolaires approchent : Les petits bénévoles viendront nous rendre visite le Vendredi 20 Février.

Au programme : de la cuisine, un déjeuner raclette et des quizz interactifs !

## 2.3 : Déjeuner des familles

Nous proposons aux familles qui le souhaitent de venir partager un déjeuner avec leur proche le Vendredi 27 Février. Le fonctionnement sera le même que pour les piques niques estivaux : Nous nous chargeons de préparer les repas de nos habitants et chaque famille emmène son pique-nique ! Merci de vous inscrire auprès des animateurs.



## 2.4 : Séjour mer

Comme tous les ans, nous proposons aux habitants qui le souhaitent de participer au séjour mer. (10 résidents et 5 accompagnateurs).

Ce dernier aura lieu du Mardi 9 au Jeudi 11 Juin.

Nous partons cette année dans un gîte adapté à Notre-Dame-de-Monts

Des activités et les repas seront choisis avec les résidents.

Si vous souhaitez participer à ce séjour, merci de vous faire connaître auprès du service animation.

## 2.5 : Après-midi musical

Pat Patern viendra animer musicalement l'après-midi du vendredi 27 Février.

## 2.6 :



## **avec nos différences**

Les **professionnels** qui vous accompagnent sont tous différents.

Ce sont des femmes, des hommes, d'âges différents, d'origines différentes, de tailles différentes, de religions différentes, ...

Mais tous avec le **même objectif** : vous accompagner du mieux possible.

**Prenons soin de ceux qui prennent soin de vous.**

Toutes et tous méritent le respect.



#### **IV/ ANNIVERSAIRES DU MOIS DE FEVRIER**



**Me JURASINOVIC Andrée  
aura 85 ans le 5**

**M JEANNEAU Lucien  
aura 96 ans le 8**

**Me SAVARIT Gisèle  
aura 87 ans le 15**

**M LEFEUVRE Marcel  
aura 93 ans le 16**



**M FOURRIER Sylvère  
aura 86 ans le 19**

**Me DAILLER Denise  
aura 99 ans le 20**

**Me HARDOUIN Marthe  
aura 94 ans le 21**



**Me FEUNTEUN Paulette  
aura 98 ans le 23**



## V / LES ANIMATIONS DU MOIS DE FEVRIER

<b>Dimanche 1</b>	<b>14 h 00</b>	<b>Théâtre des dames</b>	<b>ELD</b>
<b>Lundi 2</b>	<b>11 h 00</b>	Atelier corporel	<b>ELD</b>
	<b>15 h 00</b>	Atelier mémoire	<b>ELD</b>
<b>Mardi 3</b>	<b>10 h 00</b>	<b>Epluchage de légumes</b>	
	<b>11 h 00</b>	Gym avec Pauline	<b>ELD</b>
	<b>15 h 00</b>	Loto/Belote	<b>ELD</b>
<b>Mercredi 4</b>	<b>11 h 00</b>	Lecture du journal Bibliothèque Atelier pâtisserie	<b>ELD</b>
	<b>15 h 00</b>	Jeux de société/Tricot	<b>ELD</b>
<b>Jeudi 5</b>	<b>11 h 00</b>	Lecture du journal	<b>ELD</b>
	<b>15 h 00</b>	Chorale	<b>ELD</b>
	<b>16 h 00</b>	Messe	<b>ELD</b>
<b>Vendredi 6</b>	<b>10 h 00</b>	<b>Epluchage de légumes</b>	
	<b>11 h 00</b>	Sortie au marché Tapis de marche/Vélo	<b>ELD</b>
	<b>15h 00</b>	Ateliers manuels	<b>ELD</b>
<b>Samedi 7</b>	<b>15 h 00</b>	Film/Documentaire	<b>ELD</b>
<b>Dimanche 8</b>	<b>15 h 00</b>	Film/Documentaire	<b>ELD</b>



<b>Lundi 9</b>	<b>11 h 00</b>	Atelier corporel	<b>ELD</b>
	<b>15 h 00</b>	Atelier mémoire	<b>ELD</b>
<b>Mardi 10</b>	<b>08 h 30</b>	Petit déjeuner convivial	
	<b>11 h 00</b>	Lecture du journal	<b>ELD</b>
	<b>15 h 00</b>	Loto/belote/Esthétique	<b>ELD/HT</b>
<b>Mercredi 11</b>	<b>10 h 00</b>	Epluchage de légumes	
	<b>11 h 00</b>	Lecture du journal	<b>ELD</b>
	<b>14 h 00</b>	Tennis de table	
	<b>15 h 00</b>	Théâtre avec les jeunes	
<b>Jeudi 12</b>	<b>11 h 00</b>	Lecture du journal	<b>ELD</b>
	<b>15 h 00</b>	Chorale	<b>ELD</b>
	<b>16 h 00</b>	Messe	
<b>Vendredi 13</b>	<b>10 h 00</b>	Promenade au marché	
	<b>11 h 00</b>	Tapis marche/vélo	<b>ELD</b>
	<b>12 h 00</b>	Repas saint Valentin résidents	
	<b>15 h 00</b>	L'amour sous toutes ses formes	<b>ELD</b>
<b>Samedi 14</b>	<b>15 h 00</b>	Film/Documentaire	<b>ELD</b>
<b>Dimanche 15</b>	<b>15 h 00</b>	Film/Documentaire	<b>ELD</b>
<b>Lundi 16</b>	<b>11 h 00</b>	Atelier corporel	<b>ELD</b>
	<b>15 h 00</b>	Atelier mémoire	<b>ELD</b>
<b>Mardi 17</b>	<b>10 h 00</b>	Epluchage de légumes	<b>ELD</b>
	<b>11 h 00</b>	Gymnastique avec Pauline	<b>ELD</b>
	<b>15 h 00</b>	Loto/belote	<b>HT/ELD</b>

<b>Mercredi 18</b>	<b>11 h 00</b>	Lecture du journal Bibliothèque	<b>ELD</b>
	<b>15 h 00</b>	Jeux de société	<b>ELD</b>
<b>Jeudi 19</b>	<b>11 h 00</b>	Lecture du journal	<b>ELD</b>
	<b>15 h 00</b>	Chorale	<b>ELD</b>
	<b>16 h 00</b>	Messe	<b>ELD</b>
<b>Vendredi 20</b>		<b>Journée petite bénévoles</b>	
	<b>10 h 00</b>	Promenade au marché	
	<b>11 h 00</b>	Atelier cuisine	<b>ELD</b>
	<b>15 h 00</b>	Quiz interactif	<b>ELD</b>
<b>Samedi 21</b>	<b>15 h 00</b>	Film/Documentaire	<b>ELD</b>
<b>Dimanche 22</b>	<b>15 h 00</b>	Film/Documentaire	<b>ELD</b>
<b>Lundi 23</b>	<b>11 h 00</b>	Atelier corporel	<b>ELD</b>
	<b>15 h 00</b>	Atelier mémoire	<b>ELD</b>
<b>Mardi 24</b>	<b>10 h 00</b>	<b>Epluchage de légumes</b>	<b>ELD</b>
	<b>11 h 00</b>	Gymnastique avec Pauline	<b>ELD</b>
	<b>15 h 00</b>	Loto / belote/Esthétique	<b>ELD</b>
<b>Mercredi 25</b>	<b>11 h 00</b>	Lecture du journal	<b>ELD</b>
	<b>15 h 00</b>	Jeux de société / tricot	<b>ELD</b>
<b>Jeudi 26</b>	<b>11 h 00</b>	Lecture du journal	<b>ELD</b>
	<b>15 h 00</b>	Chorale	<b>ELD</b>
	<b>16 h 00</b>	Messe	<b>ELD</b>

**Vendredi 27**    **10 h 00**    Promenade au marché  
                   **11 h 00**    **Découverte Littéraire**  
                                  Tapis de marche  
                   **12 h 00**    **Pique nique des familles**  
                   **15 h 00**    **Après midi musicale**

**ELD**

**Samedi 28**    **15 h 00**    Film/Documentaire

**ELD**

## Présence Vauban

Février 2026

Lundi	Mardi	Mercredi	Jeudi	Vendredi	Samedi	Dimanche
26	27	28	29	30	31	1 <b>N</b> 
2	3 	4	5 	6 	7	8
9 	10 	11 	12 	13 	14	15
16	17	18 <b>N</b> 	19 <b>N</b> 	20	21	22
23	24	25	26 	27 	28 	1 <b>N : Nuit</b>

iCalendrier.fr



# PIQUE-NIQUE

*des familles*

Espace Loire  
détente

**vendredi 27 Février**

RDV  
12H00

**s'inscrire  
auprès des  
animateurs**

Les familles emmènent leur pique nique, nous nous chargeons de nos résidents.